

Think and stare at  
Creating Technology

TOYOTA  
TOWN  
ART  
FESTA

おもい  
まなざす  
知の技術

とよた  
まちなか芸術祭  
2022

2022 入場無料

10/8 sat.-10/30 sun.

10:00-19:00

最終日は15:00まで(会場により開館・閉館時間が異なります)





## おもい まなざす 知の技術

とよたまちなか芸術祭は、豊田市内で気軽にアートに触れる機会をつくることを目的に、2020年度から毎年開催している芸術祭です。

3回目となる今回の開催テーマは「知の技術」。これは、アートの源泉である「アルス」というラテン語に、(人の)「技術」「才能」という意味が含まれていることから着想を得た言葉です。

豊田市は、古代の窯業、近代の養蠶業、現代の自動車製造業など、さまざまな技術が芽吹いた地域。先人たちの創意工夫の才能により発展してきたこのまちを、多様なアーティスト連による作品、パフォーマンスが彩ります。

今回、初の試みとして一部のセレクトアーティストが地域産業と関わり、作品を制作します。その作品と公募によるアーティストの作品が混ざり合う、多様な展示と斬新なキュレーションが見どころです。

会期初日には、「知の技術」を身近に感じてもらうためのイベントとして「とよたブックマーケット」を開催。同日にはパフォーマンスも披露され、さまざまな角度からアートと触れ合える一日になるはずです。

「知の技術」の根幹にあるのは、自分らしい発想で物事を捉えるまなざし。この芸術祭での出会いが、あなたの生活に様々な気づきを与えるきっかけになればと願っています。

# 2022 ART FESTA TOYOTA TOWN

## 会場マップ

- 展示会場
- イベント会場
- 連携企画会場

車でお越しの方は、フリーパーキングサービスのご利用が便利です。



**01**  
豊田美術館  
豊田市中央図書館  
豊田市能楽堂 (特別展示)  
豊田市西町 1-200  
10:00-20:00 / 月曜休  
※10/10は閉館



インフォメーション 10:00-19:00 / 月曜休 2F

会期中、会場案内やパンフレットの配布、スタンプフリーの景品交換などを行います。 ※10/10は閉館



**02**  
ギャラリーカフェ 楽風  
豊田市喜多町 2-160  
9:00-18:00 / 月曜・第2,4火曜休  
※10/15-16は休み



**03**  
Hotel Aunties  
豊田市神明町 1-30  
10:00-17:00 / 無休



**04**  
豊田市近代の産業とくらし見聞館  
豊田市喜多町 4-45  
9:00-17:00 / 月曜休  
※10/10は閉館



**05**  
T-FACE A館 6F  
豊田市若宮町 1-57-1  
10:00-20:00 / 無休



**06**  
とよしば  
豊田市喜多町 2-166  
10:00-17:00 / 月曜休



**07** 第一画廊 (特別展示)  
豊田市小坂町 8-53 / 10:00-17:00 / 会曜休

**08** 株式会社 豊都 本社 (特別展示)  
豊田市若宮町 7-1-11 / 10:00-17:00 / 無休

### イベント

**09** 新とよパーク  
豊田市若宮町 8-7

**10** EAST ENDERS COFFEE  
豊田市西町 2-33-1 / 9:30-17:00 / 土・日曜のみ営業

**11** 豊田西蔵  
豊田市喜多町 2-160 コモスクエア W1F / 10:00-19:00 / 火曜休

**12** 緑陰ギャラリー  
豊田市西町 5-46-1 (名鉄高架下) / 野外展示

**13** Art Base Coromo  
豊田市元城町 1-57 2F / 13:00-18:00 / 土〜火曜のみ営業

**14** 原田屋  
豊田市喜多町 3-110 コモスクエア E1F  
平日 9:00-18:00 土日祝 10:00-17:00 / 不定休

**15** かもめ堂  
豊田市喜多町 4-25-5 / 10:00-18:00 / 火曜休

**16** 洋菓子ソルボンヌ  
豊田市若宮町 8-1-8 / 9:30-18:00 / 不定休

### とよたまちなか芸術祭 スタンプラリー

開催期間中、展示会場をまわって全てのスタンプを集めた方、先着100名にオリジナルエコバッグをプレゼント! 景品の引き換えはインフォメーションまでお越しください。

※お一人さま1日1フリーでお願いいたします。  
※景品はなくなり次第終了となります。



受取チェック

# EXHIBITION

展示 10/8 sat.-10/30 sun.

## まちなか展示

豊田参合館を中心に豊田市のまちなかの店舗、公共施設など8会場に30組の作家の作品が並びます。この地で発表されるアーティストたちの「知の技術」をご覧ください。

### 01 豊田参合館・豊田市中央図書館

※図書館へは3階・5階の入口からお入りください。

#### 3F ロビー (エレベーター前/階段前)



田原迫華



津田健太郎

#### 4F 豊田市中央図書館 (階段前) ※



おおはしたくま

#### 4F ロビー (エレベーター前/階段前)



Fスターズ



大内神治



このよのはる



田代智裕



豊森小麗

#### 5F ロビー (エレベーター前/階段前)



あまのしんたろう



さいとうえな



パナナ姉妹



若尾武幸

#### 6F ロビー (エレベーター前/階段前)



つちやみさ



春田美咲



横田典子



risa takeda

#### 6F 豊田市中央図書館 (多目的ホール前) ※



手織りひろばボースケ

#### 7F ロビー (エレベーター前/階段前)



豊田東高等学校美術プラン

### 02 ギャラリーカフェ 楽風

Collaboration Artist  
art duo 御目文字  
和紙作家

文字では伝えられず...心の探求は潜在意識と美意識によって、水酸化で描かれていく。月日の重みは、郷愁の情を深め...伝承的創意の小原和紙の可能性として、切り絵の表現は空間へと舞い上がる。風と土、水で育まれた貴重なトロロアオイ・楮が和紙になる工程の透明感を普遍的に伝える試みで和紙作家として、初参加。

2020年に開催された国産紙フォーラムをきっかけに、豊田市小原和紙のよさとと連携し、豊田小原和紙の普及を目的とした企画です。



Select Artist  
鳥巢貴美子  
アーティスト

3F ロビー  
(エレベーター前)

1989年愛知県生まれ。2011-2012年Hochschule für Künste Bremen (ブレーメン芸術大学、ドイツ)留学。2012年名古屋芸術大学美術学部美術学科洋画2コース卒業。2022年豊田市郷土作家美術品購入事業にて作品が豊田市に収蔵。令和4年度豊田市文化振興財団 豊田文化新人賞受賞。現在、愛知県にて制作活動。



Select Artist  
鷹巢由佳  
グラフィックデザイナー

3F ロビー  
(階段前)

愛知県生まれ。ヨーロッパとアジアを中心に、旅と日常の境界線や言葉にできない何かを様々な視点での表現を試み、紙をはじめ様々な素材を用い、AI等の身近な先端技術と、偶然や確率考現学的観点から「予断せぬ予断」を探る作品を制作している。2021年創設KYOTOGRAPIE X Ruinart「Ruinart Japan Award」初代受賞。写真集などを世界各国のアートブックフェアで販売・展開。

### 03 Hotel Aunties

Select Artist

辻將成

アーティスト/ブレイクダンサー

三重県松阪市生まれ。空間と身体をテーマに東海地区を中心に作品を制作しているアーティストであり、現役のBBOY(ブレイクダンサー)である。自身が10代から関わってきたダンスカルチャーと身体表現が関係する祭事・儀式などの歴史的背景をリサーチし、移ろう時間の儚さ、瞬間的に消えていく身体の動き、残る痕跡に視点を置き、写真・ペインティング・立体作品・儀式的なパフォーマンスなどの作品を生み出している。



### 04 豊田市近代の産業とくらし発見館



伊藤利子店



紫乃~murasakino~

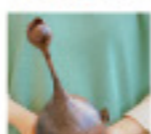

成田帆花

Select Artist

日下宗隆

ファッションデザイナー

1989年愛知県豊田市生まれ。高校を卒業後、名古屋大学ファッション造形学科に入学し、被服構成やファッションデザインなどを総合的に学び、大学卒業後は同大学大学院にてファッションデザイン分野について学びを深めると共に、ファッションコンテストでの作品発表を精力的に行う。大学院修了後は同大学で大学職員として勤務し、業務と並行して作品制作や個展開催などを行ってきた。



### 05 T-FACE A館 6F



川澄綾子



切り絵師・俊寛

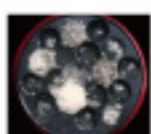

もりもとくれよん

Select Artist

伊藤正人

アーティスト

1983年愛知県豊田市生まれ。名古屋市出身。美術作家の活動と並行して小説やエッセイの執筆、自主発行を行う。主な展覧会に、「小説の美術」AIN SOPH DISPATCH (2022)、「常設企画展 ポジション2014 伊藤正人・水産であること」名古屋市美術館(2014)。主な著作に、「サンルームのひとびと/note house|note house(2020)、「仲田の海」大いちなるへそ新聞(2016)など。

連携企画として、8月7日から伊藤正人によるエッセイを、豊田市の文化芸術ウェブマガジン「TAP magazine」に掲載中。



### 特別展示

豊田市を代表する陶芸家・鈴木五郎氏の作品のうち、豊田市の所蔵作品と、市内のコレクターが愛蔵する作品を特別に公開します。

#### 01 豊田市能楽堂 (豊田参合館 8F)

10/8 sat.-10/14 fri. 10:00-17:00 月曜休  
※10/10は閉館

#### 07 第一画廊

10/8 sat.-10/30 sun. 10:00-17:00 全曜休

#### 08 株式会社 善都 本社

10/8 sat.-10/30 sun. 10:00-17:00 無休

#### 鈴木五郎

陶芸家

1941年愛知県豊田市生まれ。1957年瀬戸で作陶をはじめ。1969年にアメリカ陶芸視察、ロサンゼルスで初展開催。1971年瀬戸にて独立。1978年愛知県豊田市に移転、制菓を業。 (主な受賞歴)

1966年朝日陶芸展 最高賞。2001年度日本陶磁協会賞。



豊田市所蔵 (都筑善恵氏寄贈)

鈴木五郎作品を楽しむ茶会  
Produced by (一財) 善都財団

10/22 sat. 会場 旧波瀾屋旅館 (豊田市小坂本町4-7-10)  
※詳細は後日公式ウェブサイトにてお知らせいたします。

# OPENING EVENT

オープニングイベント 10/8 sat.

オープニングとして、テクノロジーを使ったメディアアートやパフォーマンス、ブックマーケットなど、「知の技術」にちなんで、さまざまなイベントを開催します。豊田市にゆかりのある飲食店を楽しめるブースも。

## まちなかセレモニー

01 豊田参合館前広場 06 とよしば

### PROGRAM

9:00-12:00 ライブペイント「MOBIUM X 豊田市立崇化館中学校」(とよしば)



### MOBIUM X 豊田市立崇化館中学校

メディアアーティストの河村陽介による、大型バスをベースとした移動型作品「MOBIUM」と、地元の崇化館中学校美術部のコラボレーション。オープニングを彩るチョークアートを作り上げます。

10:45-11:00 テープカット(豊田参合館前広場)

11:00-16:00 ワークショップ「らくがき美術館」(とよしば)

豊田市のアートイベントなどに出演する体験型美術館。今回は、まちなか芸術祭のロゴマークから連想する「らくがき」を子どもたちが自由に描いて、その場で展示します。



## まちなかパフォーマンス

01 豊田参合館前広場

音楽、ダンス、伝統芸能など10組による様々なプログラムを実施します。パフォーマーそれぞれの意をお届けします。

SPECIAL PROGRAM 11:00-11:20



### Select Artist 辻將成 アーティスト/ブレイクダンサー

三重県松阪生まれ。空間と身体をテーマに東海地区を中心に作品を制作しているアーティストであり、現役のBBO(ブレイクダンサー)である。自身が10代から関わってきたダンスカルチャーと身体表現が関係する祭事・儀式などの歴史的背景をリサーチし、移ろう時間の儚さ、瞬間的に消えていく身体の動き、獲る獲るに視点を置き、写真・ペインティング・立体作品・儀式的なパフォーマンスなどの作品を生み出している。

PROGRAM 11:30-16:00



Soel 天太鼓舞踊一座 モダンダンスprié



三河のつるかめ テクノ応援団 弁慶~BENKEI STYLE~



浅野一美 起樂 吉田知市

※詳細は後日公式ウェブサイトにてお知らせいたします。

## とよたブックマーケット

Produced by EAST ENDERS COFFEE

11:00-16:00 メイン会場 01 豊田参合館 1F アトリウム  
飲食ブース 06 とよしば



今年初開催の「とよたブックマーケット」。本屋さんの出店や、一般の本好きの方の出店もある、本のイベントです。アートブックやアーティストによる創作本の販売もあります。こだわりの飲食店も出店予定。このマーケットは、本好きの店主が皆週末だけのコーヒースタンド「EAST ENDERS COFFEE」(西向)がプロデュースします。



- Reading Mug
- BLUE PAGES NOTE Artbook Project
- 書庫 山岡秋夜
- 衣書店
- ライブラリー リエバナ
- Lbio bookstore
- aonisaibooks&gallery
- ふるえほんの店 カタリ文庫
- gallery AMANE
- and more

### 出店者募集中 募集締切 9/9 fri.

自分がセレクトした古本やオリジナルの創作本、本にまつわる創作物などを販売する「店主」を募集します。

出店スペース:1.5m×1.5m 出店料:1,000円  
募集数:20組程度(応募者多数の場合はお断りする場合があります)  
・売り場の7割が本であれば、その他は雑貨などの販売も可能です。(飲食物不可)  
・団体での参加も可能です。中学生以下は保護者の同伴が必要です。  
・当日は会場で各自の責任において店舗・販売・搬入出してください。

お申込み



## まちなか芸術ワークショップ

「知る」をテーマに、出版作家によるワークショップや、ガイドツアーを開催します。より深く「知る」ことで、ものの見方が変わるかも。(参加には事前申し込みが必要です。定員になり次第、受付は終了します。)

8/28 sun.

作品づくりを知る  
自分だけの「本」づくり



10:00-15:00

01 豊田中央図書館 6F  
講師: Select Artist 廣葉由佳  
材料費:1,500円 定員:10名

お申込み



9/18 sun.

アーティストを知る  
写真を使ったワークショップ  
& トークセッション



10:00-12:00 (ワークショップ)  
01 豊田中央図書館 6F  
講師: 写真家 あまのしんたろう  
材料費:500円 定員:5名  
13:30-15:00 (トークセッション)  
09 新とよパーク  
参加費:無料 定員:30名

お申込み



プレ展示: 9/3 sat.-9/18 sun. 12 緑陰ギャラリー 芸術祭に先駆けて、あまのしんたろう氏によるプレ展示を行います。(最終日15:00まで)

10/22 sat.・23 sun.

まちなか芸術祭を知る  
ガイドツアー&アーティストトーク



10:00-12:00  
01 豊田参合館前広場  
講師: とよたまちなか芸術祭2022 コーディネーター 森かん奈  
参加費:無料 定員:10名

お申込み



# CHECK IT!

## 連携企画

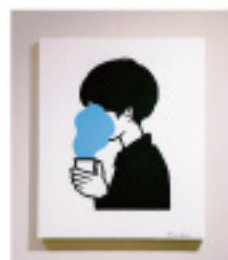

### カフェ・産業・余白

10/8 sat.-10/30 sun.

NIKI/静岡出身

様々な技術が支えてきた産業の発展において、コーヒーやカフェは重要な役割を果たしてきました。今回の展示は、コーヒーを飲む人々、カフェに集う人々の姿に焦点を当てています。

10 EAST ENDERS COFFEE

(土・日曜のみ営業)



### ART DAYS Toyota 2022 In Site Out

10/8 sat.-10/30 sun.

メディアアーティストの橋田晃士と、陶芸家の山岸大祐による作品展示。「内と外」からの視点で豊田市を捉えることをテーマとします。

11 Art Base Coromo

(土・火曜のみ営業)

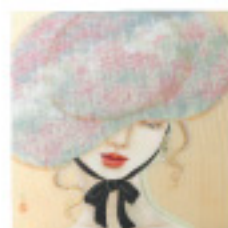

### 鈴木広太日本画展

10/5 wed.-10/10 mon.

### 日本画六人展—すずなり—

10/12 wed.-10/24 mon.

出展作家：加藤清香、関根美、手塚華、増本寛子、安井彩子、山崎有美  
各作家「書田」をテーマにした作品を制作します。

11 豊田画廊 (火曜休・最終日16:00まで)



### とよたというまち

10/8 sat.-10/23 sun.

イラストレーター・東村による展示企画。今あるまちの日常を描き起こすことをテーマに、常日頃私たちが目にしている豊田市駅周辺の風景を、少しでも記憶に残せるように「とよたのまち」の日常を描いたイラストを駅周辺の複数店舗に展示します。

06 とよしば (月曜休)

14 原田屋 (不定休)

15 かもめ堂 (火曜休)

16 洋菓子ソルボンヌ (不定休)  
ほか



### 山口景子展

創作人形とニードルワーク  
一月に星に思いを馳せて—

10/8 sat.-10/20 thu.

粘土で造形し手染めの布を貼り髪を植え化粧をする、そうして出来た人形たちの世界です。

### 版画とポスター展

10/22 sat.-10/30 sun.

07 第一画廊 (金曜休)



### とよた中学美術フェスタ

10/8 sat.-10/30 sun.

豊田市内の中学校美術部の有志による作品や、美術の授業で制作した作品を集めて紹介します。

06 とよしば (月曜休)

12 緑陰ギャラリー (野外展示)

## とよたまちなか芸術祭 2022

TOYOTA TOWN ART FESTA 2022

プログラムディレクター 山岸大祐

コーディネーター 森かん奈

主催 (公財)豊田市文化振興財団、豊田市

問合せ とよた市民アートプロジェクト事務局

((公財)豊田市文化振興財団 文化部 文化事業課)

〒471-0035

愛知県豊田市小坂町12-100(豊田市民文化会館内)

TEL:0565-31-8804 FAX:0565-35-4801

MAIL:info@t-c-a-p.com

とよた市民アートプロジェクトとは

「とよたまちなか芸術祭」やウェブサイト「TAP magazine」を通じて、文化芸術活動者を応援し、文化芸術活動への関心層のすそ野を広げることが目的としたプロジェクトです。

協賛



新三河タムラ

豊田商工会議所  
The Toyota Chamber of Commerce and Industry

ZENT

豊田信用金庫

協力

編集部、第一画廊、ギャラリーカフェ 楽風、シティホテル アンティーズ、とよしば、豊田市駅前開発課、豊田まちづくり課

最新情報は  
公式ウェブサイト&  
SNSでチェック

<https://t-c-a-p.com/artfestival/>

@toyotaartproject

@toyotaartproject

@toyota\_town\_artfesta



STILL ALIVE  
国際芸術祭  
2022  
2022.10.8-2022.10.30